



Escola De Aperfeiçoamento Do  
Sistema Único De Saúde

**EAPSUS**

ANO 2019

# HISTÓRICO

A Fundação de Ensino e Pesquisa-Fepecs, criada em 15 de janeiro de 2001, pela Lei N° 2.676, de 12 de janeiro de 2001, é uma Fundação com personalidade jurídica de direito público, de caráter científico-tecnológico, educacional, sem fins lucrativos, vinculada diretamente à Secretaria de Saúde do Distrito Federal

Em 19 de agosto de 2005, por meio do Decreto n° 26.128, a estrutura organizacional da Fepecs foi alterada com a transformação da CODERH em Coordenação de Desenvolvimento de Pessoas – CODEP.

Por meio do Decreto n.º 34.593, de 22 de Agosto de **2013**, a CODEP se tornou a Escola de Aperfeiçoamento do Sistema Único de Saúde - EAPSUS.

Atualmente a Escola de Aperfeiçoamento do SUS compõe juntamente com a Escola Superior em Ciências da Saúde – ESCS e a Escola Técnica de Saúde de Brasília – ETESB, o conjunto de escolas mantidas pela Fundação de Ensino e Pesquisa em Ciências da Saúde – Fepecs.





# FEPECS

## ORGANOGRAMA

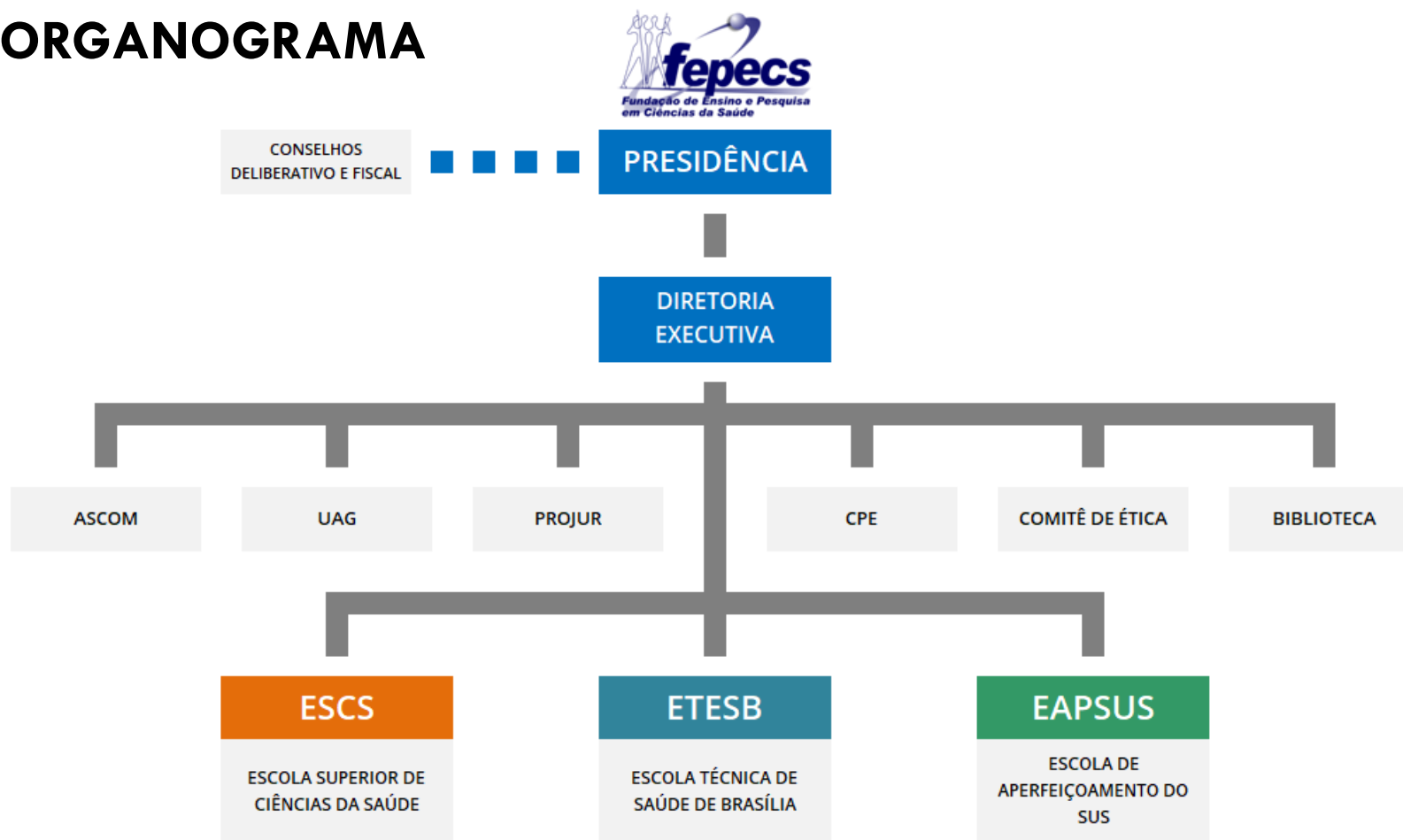



# EAPSUS

A Escola de Aperfeiçoamento do Sistema Único de Saúde (EAPSUS), tem como finalidade :

- Promover a Integração Ensino-Serviço, com a inserção de estudantes das instituições de ensino conveniadas nas atividades Práticas Curriculares;
- Promover Treinamento em Serviço;
- Executar o Plano de Educação Permanente do Distrito Federal, propondo e desenvolvendo atividades de educação permanente aos profissionais de saúde e demais atores envolvidos com educação em saúde;
- Realizar trabalho colaborativo , de rede, entre diferentes atores, visando a educação em saúde no DF;
- Incentivar à participação e controle social, com vistas ao fortalecimento do Sistema Único de Saúde do Distrito Federal (SUS/DF);
- As atividades educativas desenvolvidas pela EAPSUS são realizadas de acordo ao planejamento estratégico da SES/DF, do perfil epidemiológico do Distrito Federal e a partir das demandas da GES/SES e áreas técnicas da SES/DF.

# EAPSUS

## ORGANOGRAMA

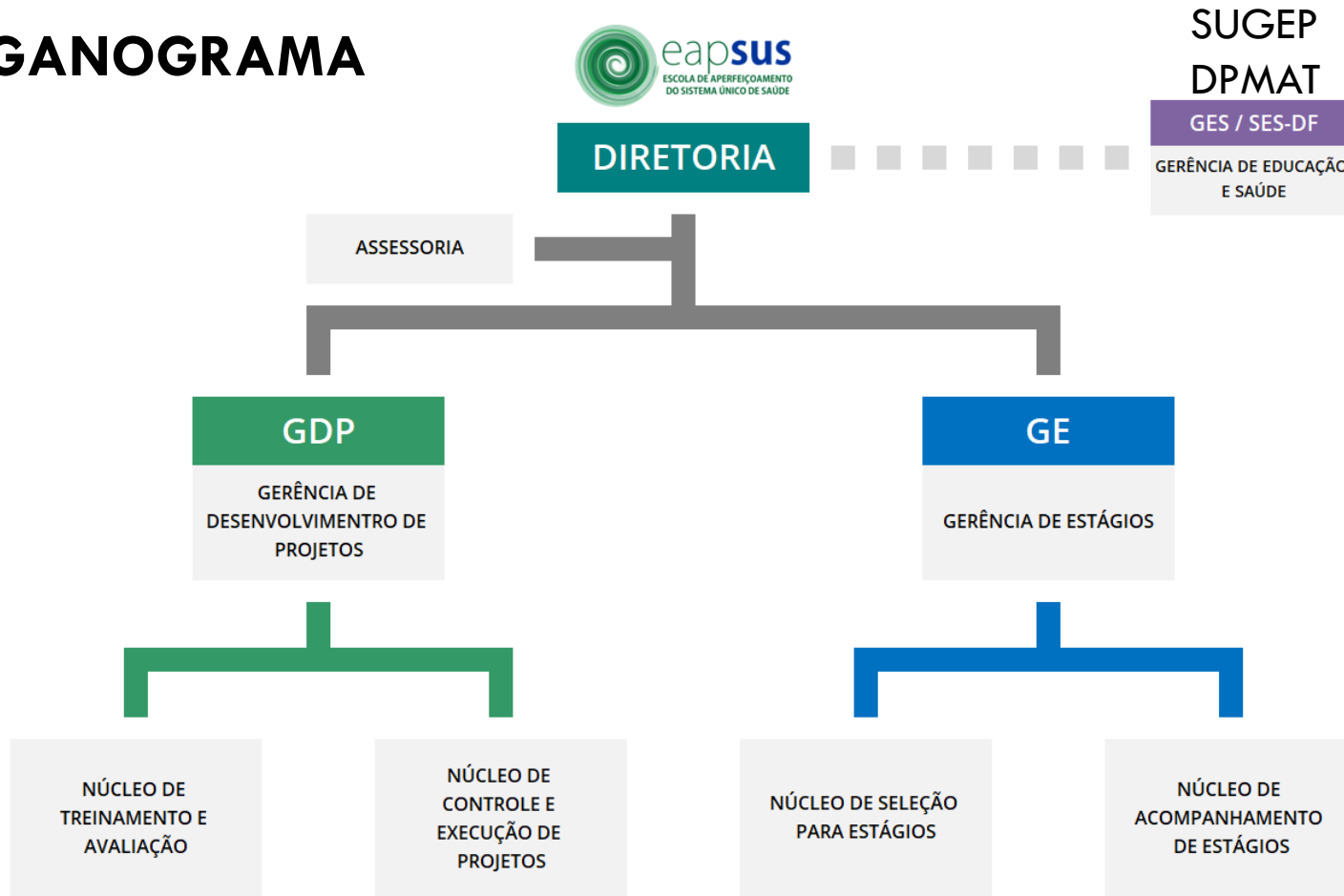

# EAPSUS

## DESTAQUES DAS GERÊNCIAS

**GDP**

GERÊNCIA DE  
DESENVOLVIMENTO DE  
PROJETOS

- ❖ Diferentes modalidades educativas;
- ❖ Construção coletiva - todos os sujeitos envolvidos no processo;
- ❖ Metodologia da problematização.

**GE**

GERÊNCIA DE ESTÁGIOS

- ❖ Atividades praticas supervisionadas e Estágios curriculares supervisionados;
- ❖ Treinamento em Serviço (TS).

**Atualmente somos 16 servidores**

# NOSSA ESCOLA





# EAPSUS

## MISSÃO

*“Contribuir para o desenvolvimento de uma política de formação profissional e da integração ensino-serviço, com a participação do controle social, visando o fortalecimento do Sistema Único de Saúde do Distrito Federal - SUS/DF.”*

## VISÃO

*“Tornar-se excelência e referência na prestação de serviços na área de educação em saúde, na perspectiva da Política Nacional de Educação Permanente em Saúde, contribuindo para qualidade do atendimento no SUS/DF.”*

# EAPSUS

## CONVÊNIOS COM INSTITUIÇÕES DE ENSINO

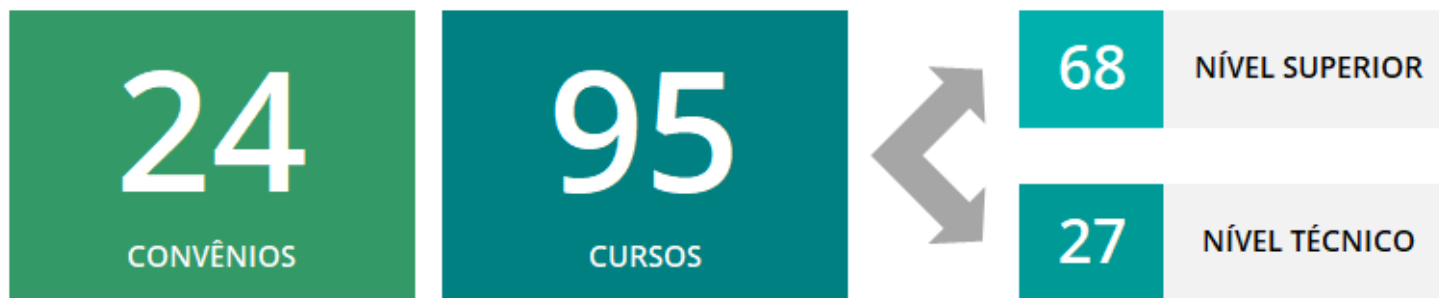

**APROXIMADAMENTE 30 MIL ESTUDANTES NOS CENÁRIOS DA SES/DF**

# EAPSUS - 2019

## AÇÕES EDUCATIVAS - FEV / SET

Ação Educativa	Nº de turmas	Carga Horária	Período	Concluintes
Prevenção, Tratamento e Manejo ao Sobrepeso e Obesidade (turmas 7 e 8)	2	81h	Maio/Junho Ago/Set	50
O trabalho com grupos no contexto pedagógico (turma 2)	1	40h	Maio / junho	26
Oficina curta de M&A	1	4h	Maio	13
Oficina de Alinhamento de demanda : Atenção Domiciliar	1	4h	Maio	9
Oficina com Gestores de UTI	1	4h	Maio	13
Oficina com Gerência de Odontologia	1	4h	Maio	12
Oficina com gestores de UTI (segunda oficina)	1	4h	Maio	5
Curso de Tanatologia	1	64h	Maio/Junho	26
Curso de Odontopediatria para Cirurgiões Dentistas da SES/DF	2	80h	Maio/Junho Ago/Set	60
ATOSS Tai Chi Chuan	1	56h	Maio /Junho	12
Oficina Curta de M&A (segunda)	1	4h	Junho	15
I Seminário de Atenção Integral à pessoa Idosa	1	8h	Julho	115
I Seminário de Atenção Integral a Pessoa com Hanseníase	1	4h	Agosto	206
Oficina de Alinhamento de Demanda de hanseníase	1	4h	Agosto	22
Rastreamento e fluxo da SES em neoplasias de colo de útero e mama	12	5h	Agosto/setembro	280
Curso de Emergência Obstétrica	4	8h	Junho/julho/agosto	109
Curso – Síndrome Coronariana Aguda	1	4h	Agosto	57
I Seminário de Lesões Venosas	1	20h	Agosto	33
<b>TOTAL (PARCIAL)</b>	<b>22</b>	<b>393h</b>		<b>1109</b>

Ação Educativa	Nº de turmas	Carga Horária	Período	Concluintes
Curso de Capacitação do CIHDOTT	1	40h	Agosto/outubro	Em andamento
VIII Jornada de Prevenção do Suicídio do DF	1	8h	Setembro	297
Treinamento de Síndrome Coronariana Aguda	3	12h	Setembro/outubro	119
Prevenção do Tabagismo-Parceria com MS	1	33h	Fevereiro/dezembro	Até a presente data-50
Curso de Qualificação na prevenção do Tabagismo	1	20h	Agosto	38
Curso Atendimento Odontológico à pessoa com Deficiência na AP	1	50h	Setembro a dezembro	30
Educação em ATOSS – Práticas Integrativas em Saúde – Tai Chi Chuan	1	56h	Setembro	25
Oficina de alinhamento da DANTE-Doenças e Agravos não Transmissíveis	1	4	Setembro	28
Curso de Cirurgia oral Menor	1	56h	Outubro o a dezembro	Em andamento
Oficina com Gestores de Laboratórios ligados ao LACEN	1	4h	Setembro	Em andamento
Curso sobre Sífilis	1	40h	Setembro	62
Oficina de alinhamento sobre matriciamento: APS e AAE	1	4h	Novembro	--
Curso de Hanseníase	1	40h	Outubro	Em andamento
Oficina Curta de Monitoramento e Avaliação - APS	1	4h	Outubro	
Treinamento Fala aí Galerinha- Parceria com a SEE/DF, prevenção da obesidade escolar.	2	50h	Outubro e novembro	Em andamento
Curso de Capacitação para Conselheiros de saúde	1	8h	Outubro	Em andamento
Curso de Prevenção do uso nocivo do álcool	1	20h	Outubro	-
Curso de ATCN- <i>Advanced Trauma Care for Nurses</i> - SAMU	1	20h	Outubro	12
Curso de gestão em saúde	1	24h	Setembro/outubro	206
<b>TOTAL (PARCIAL)</b>	<b>14</b>			<b>1976</b> <b>SERVIDORES</b>

# EAPSUS - 2019

## FOTOS – AÇÕES EDUCATIVAS





# EAPSUS - 2019

## FOTOS – AÇÕES EDUCATIVAS



# EAPSUS - 2019

## FOTOS – SEMINÁRIOS



**SEMINÁRIO DA HANSENÍASE**



**CURSO DE GESTÃO EM SAÚDE**

# EAPSUS - 2019

## CICLO DE PALESTRAS



**EAPSUS  
CONVIDA**

Seminário Interno sobre  
Educação Permanente

Participação da  
Prof.ª Dra.  
Clélia Parreira

23/09/2019  
Local: Sala A da ETESB-FEPECS  
15h



**Reunião de Equipe  
EAPSUS**

**Participação:**  
**Dra Elisângela Teixeira Gomes Dias**

Doutora em Educação pela Universidade de Brasília (UnB):  
Na área de monitoramento e avaliação.  
Mestre em Psicologia Educacional.  
Assessora pedagógica no Unieuro/DE.

**Segunda | 16/09/2019. | 10h**  
**Sala Multiuso**

# EAPSUS

## PARCEIROS



Fundo de População das Nações Unidas



CURSO PARA CONSELHEIROS REGIONAIS DE SAÚDE DO DISTRITO FEDERAL



Curso de Prevenção, Tratamento e Manejo do Sobrepeso e da Obesidade na SES/DF





# EAPSUS

## EQUIPE



## DESAFIOS

- ❖ Estrutura física;
- ❖ Capacitação;
- ❖ Implantar a PEP;
- ❖ Ser reconhecida como Escola de excelência em EPS no âmbito da SES/DF e do Brasil